Chúng Con Dâng

Kim Long

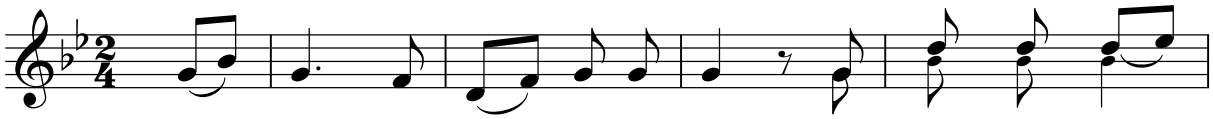

ĐK: Chúng con dâng về ngai uy linh: Này bánh miến trắng

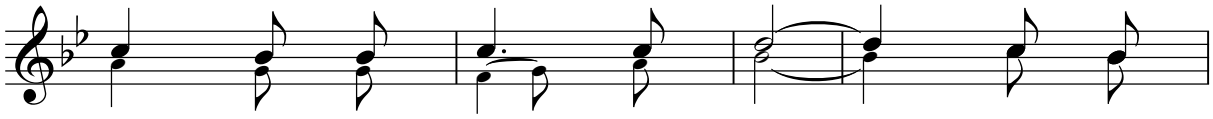

tinh và rượu nho thơm ngát. Bao niềm

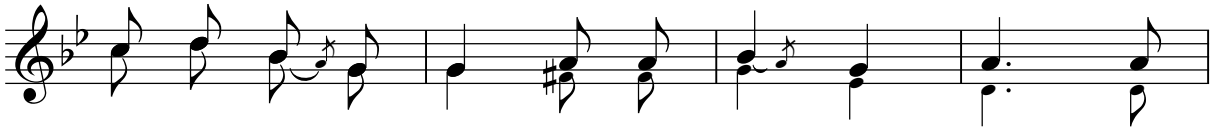

yêu mến dâng dạt dào như hương khói triền miên. Nguyện

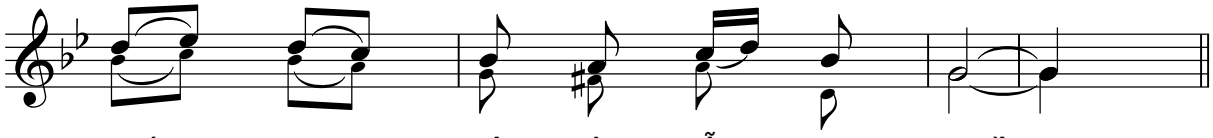

Chúa thương nhận của lễ vẹn tuyền.

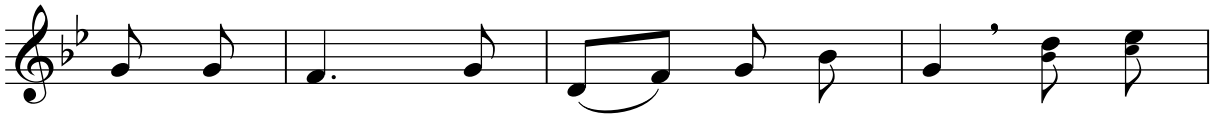

1. Đây tâm hồn ước nguyện luôn mến yêu, luôn mến
2. *Muôn tâm hồn kết hiệp trong lễ dâng, Trong lễ*
3. Hương kinh nguyện ngát tỏa bay thiết tha, Bay thiết

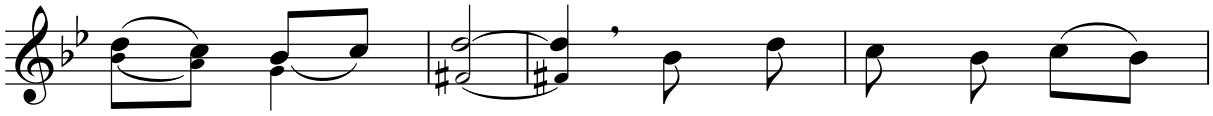

yêu một Chúa. Và tấm thân này yếu
dâng thành kính. Nguyện Chúa thương tình đoái
tha trìu mến. Thành kính dâng về Chúa

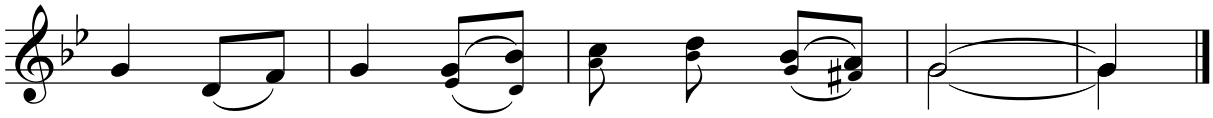

hèn hiệp dâng, hiệp dâng Chúa Thiên tòa.
nhìn dủ thương, rộng ban phúc thiên đình.
Trời tình yêu toàn dân Chúa trên đời.