Tung Hô 21C

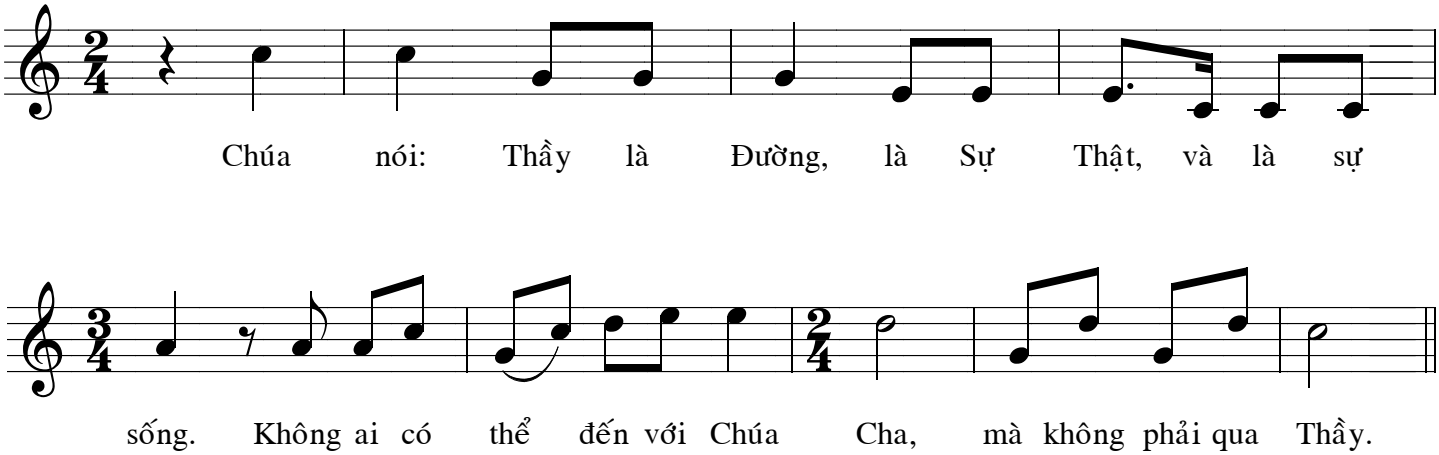
Chúa nói: Thầy là Đường, là Sự Thật, và là sự
sống. Không ai có thể đến với Chúa Cha, mà không phải qua Thầy.